



MODULO RICHIESTA ACCESSO RETE WI-FI

Il Sottoscritto _____,

residente a _____,

in Via _____,

Docente: di ruolo supplente materia _____

presso la sede di: _____

CHIEDE

di accedere con il proprio dispositivo: Tablet Notebook

Marca e modello Notebook _____

Marca e modello Tablet _____

alla rete Wireless dell'istituto e pertanto si fornisce il MAC ADDRESS wireless affinché venga inserito nella tabella di ACL (access control list).

MAC ADDRESS NOTEBOOK WI-FI: _____

MAC ADDRESS TABLET WI-FI: _____

Data _____

Firma

Trovare il MAC address su Android

Procedura abbastanza semplice quella per trovare l'indirizzo MAC sui dispositivi Android: basta accedere ad **Impostazioni Wi-Fi > Avanzate** (presente tra le impostazioni di sistema del vostro dispositivo) e cercare la voce **Indirizzo MAC**. Ecco servito il MAC Address!

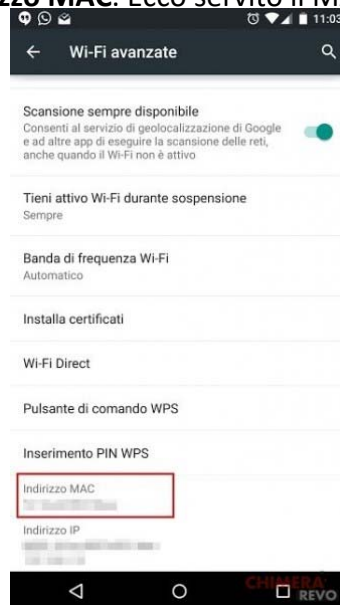

Trovare il MAC address su Windows Phone

Trovare il mac address della scheda wireless di Windows Phone è semplicissimo: basta recarsi in **Impostazioni (Sistema)**, scorrere fino a **Informazioni Su** e, da lì, premere il tasto **“Altre Informazioni”**. Troverete il mac address in corrispondenza di **“Indirizzo MAC”**. Anche in questo caso per utilizzarlo sarà sufficiente **sostituire i trattini** che separano le sequenze con il carattere **:** (due punti).

Trovare il MAC address su iOS (iPhone, iPad)

Anche in questo caso la procedura è semplicissima: basterà recarsi in **Impostazioni > Generali > Info** e scorrere fino alla voce **Indirizzo Wi-Fi**.



MAC ADDRESS SU PC WINDOWS 10

Cliccare tasto start, cliccare impostazioni, cliccare rete e internet, cliccare visualizza proprietà della rete, scorrere e visualizzare scheda di rete wireless

Nome:	Wi-Fi
Descrizione:	Intel(R) Dual Band Wireless-AC 7265
Indirizzo fisico (MAC):	a4:02:b9:2c:7e:05
Stato:	Operativa
Unità massima di trasmissione:	1500
Velocità link (ricezione/trasmissione):	300/300 (Mbps)
DHCP abilitato:	Sì
Server DHCP:	192.168.1.1
Lease DHCP ottenuto:	giovedì 6 dicembre 2018 19:23:23

MAC ADDRESS SU PC Windows 7

Nel pannello di controllo classico di Windows, vai su **Rete e Internet** e poi su **Centro connessioni di rete e condivisione**. Nella finestra che si apre, seleziona la voce **Modifica impostazioni scheda** dalla barra laterale di sinistra, fai clic destro sull'icona della scheda di rete di cui vuoi conoscere il MAC Address e seleziona la voce **Stato** dal menu che ti viene mostrato. Pigia poi sul pulsante **Dettagli...** annesso alla nuova finestra che andrà ad aprirsi e troverai indicato il MAC Address del tuo computer in corrispondenza della voce **Indirizzo fisico**.

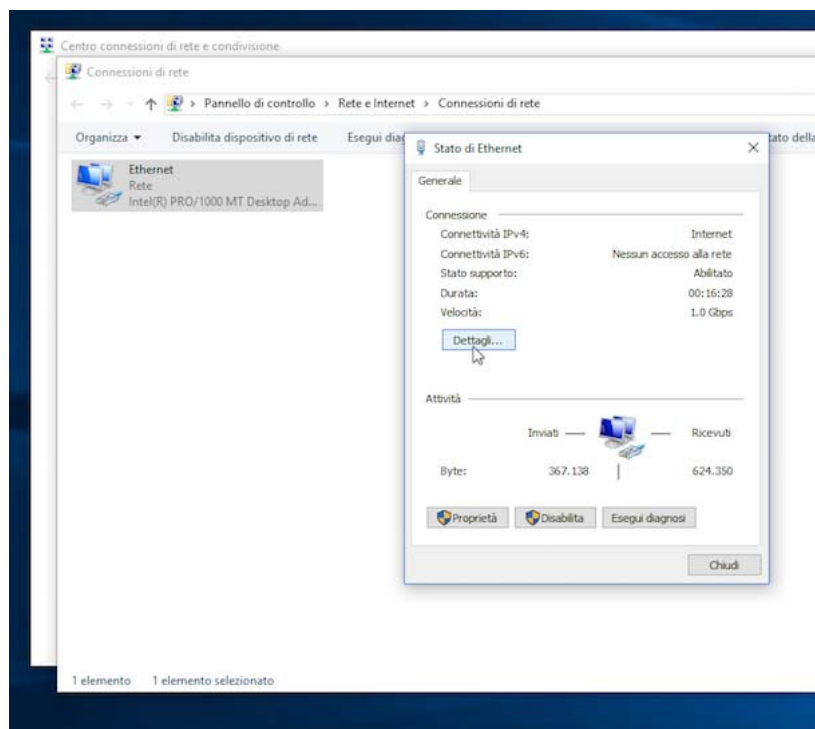

Trovare MAC Address PC – macOS

Anche su OS X, il sistema operativo dei computer a marchio Apple, è possibile trovare MAC Address PC in maniera molto facile. Tutto quello che bisogna fare è recarsi nelle **Preferenze di sistema**, facendo clic sull'icona annessa al **Launchpad** oppure nella cartella **Applicazioni** di macOS. Puoi inoltre accedere alle preferenze di sistema di OS X facendo clic sull'icona a forma di mela collocato anella parte in alto a sinistra della barra dei menu e selezionando la voce **Preferenze di sistema....** Successivamente clicca sull'icona **Network**.



Nella finestra che a questo punto andrà ad aprirsi sulla scrivania, seleziona l'icona di una connessione (es. **Wireless**) dalla barra laterale collocata sulla sinistra, fai clic sul pulsante **Avanzate...** presente in basso a destra e seleziona la scheda **Hardware**. Il MAC Address della scheda di rete viene visualizzato come prima informazione nella finestra che compare, in corrispondenza della voce **Indirizzo MAC:**.

